

«СОГЛАСОВАНО»

Начальник Структурного
подразделения
Муниципального казенного
учреждения «Центр
обеспечения деятельности
образовательных организаций
города Челябинска» по
Советскому району

А.М. Кузыченко
« 23 » сентября 2023



«УТВЕРЖДАЮ»

Заведующий Муниципального
бюджетного дошкольного
образовательного учреждения
«Детский сад №446г. Челябинска»
А.С. Кондратьева
_____ 2023



«СОГЛАСОВАНО»

Начальник ОГИБДД УМВД
России по г. Челябинску
Полковник полиции

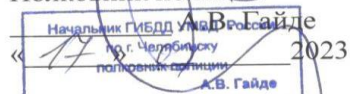
Начальник ГИБДД УМВД России
по г. Челябинску
полковник полиции
А.В. Гайде
« 27 » сентября 2023

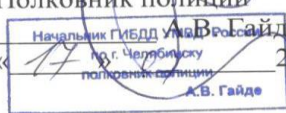

ПАСПОРТ

ДОРОЖНОЙ БЕЗОПАСНОСТИ

Муниципального бюджетного дошкольного образовательного
учреждения «Детский сад №446 г. Челябинска»

2023

Общие сведения

Муниципальное бюджетное дошкольное образовательное учреждение «Детский сад № 446 г. Челябинска»

Тип ОУ: дошкольное учреждение

Юридический адрес ОУ: 454082, г.Челябинск, пер. Дачный, 14

Фактический адрес ОУ: 454082, г.Челябинск, пер. Дачный, 14

Руководители ОУ:

Заведующий Кондратьева Анастасия Сергеевна – 8(351)2620647

Старший воспитатель Чубай Светлана Львовна -8(351) 2620647

Ответственные работники
муниципального органа

Главный специалист структурного подразделения
МКУ "ЦОДОО г. Челябинска" по Советскому
району Мельдович Элеонора Игоревна - 7000291

Ответственные от
Госавтоинспекции

Старший инспектор отделения пропаганды БДД
ГИБДД УМВД России по г. Челябинску капитан
полиции
Шклярук Екатерина Юрьевна - 7286065

Ответственные работники
за мероприятия по профилактике
детского травматизма

старший воспитатель
Чубай Светлана Львовна - 8(351)2620647

Руководитель или ответственный работник дорожно-эксплуатационной организации, осуществляющей содержание УДС –
председатель Комитета дорожного хозяйства г.Челябинска Кожевников Николай Александрович, телефон 727-47-00, телефон диспетчера 727-46-26

Руководитель или ответственный работник дорожно-эксплуатационной организации, осуществляющей содержание ТСОДД –
генеральный директор АО «СМЭУ» Беляшов Игорь Владиславович,
телефон 727-15-18

Количество учащихся 205

Наличие уголка по БДД имеется, 1-й этаж, в группах

(если имеется, указать место расположения)

Наличие класса по БДД нет

(если имеется, указать место расположения)

Наличие площадки по БДД –имеется (у центрального входа в детский сад имеются разметки учебно-тренировочных перекрестков)

Наличие автобуса в ОУ нет

(при наличии автобуса)

Время занятий в ОУ: в течение дня (с 7.00-19.00)

Телефоны оперативных служб:

Экстренные службы		
	<i>Вызов с мобильного телефона</i>	<i>Вызов с городского телефона</i>
Единый номер пожарных и спасателей	101	01
Полиция	102	02
Скорая помощь	103	03
Аварийная газовая служба	104	04

«Дежурная часть» УМВД России по г. Челябинску, телефоны:
267-77-07, 267-77-04 (г. Челябинск, ул. Васенко, 65а)

«Дежурная часть» ГИБДД УМВД России по г. Челябинску, телефон:
728-60-10, (г. Челябинск, ул. Гончаренко, 99)

Содержание

I. План - схемы МБДОУ «ДС №446г. Челябинска»

- 1) район расположения ОУ, пути движения транспортных средств и детей;
- 2) организация дорожного движения в непосредственной близости от образовательного учреждения с размещением соответствующих технических средств, парковок, маршруты движения детей и транспортных средств;
- 3) пути движения транспортных средств к местам разгрузки/погрузки и рекомендуемые пути передвижения детей по территории образовательного учреждения.

I. Схема безопасного подхода к МБДОУ «ДС№446 г. Челябинска», пути движения транспортных средств и детей



- | | | | | | | | |
|-------------------|------------------------------|------------------------------|--------------------|--------------------------|---|---------------------------|------------------------|
| дом | Детский сад | Детский сад | Детский сад | Жилие | Промышленная зона | Знак «Пешеходный переход» | Опасный участок дороги |
| школа | Школа | Школа | Школа | Администрация | Территория | Знак «Внимание, дети!» | Опасный участок дороги |
| трамвайное здание | Станция, трамвайная площадка | Станция, трамвайная площадка | Зеленый насаждение | Поликлиника | Небелая зона | Парковка | Опасный участок дороги |
| инный корпус | Детская площадка | Детская площадка | Система насаждений | Производственный магазин | Направление движения транспортного потока | Парковка | Опасный участок дороги |
| | Система насаждений | Система насаждений | Система насаждений | Система насаждений | Пешеходное ограждение | Парковка | Опасный участок дороги |

Описание к плану - схеме района расположения, путей движения транспортных средств и детей

Район расположения образовательного учреждения определяется группой жилых домов, зданий и улично-дорожной сетью с учетом остановок общественного транспорта, центром которого является непосредственно образовательное учреждение.

Территория, указанная в схеме, включает в себя:

- образовательное учреждение;
- спортивная площадка на территории ОУ, на котором могут проводиться занятия по физической культуре;
- спортивно-оздоровительный комплекс;
- жилые дома, в которых проживает большая часть детей (воспитанников) данного образовательного учреждения;
- автомобильные дороги и тротуары;

На схеме обозначено:

- расположение жилых домов, зданий и сооружений;
- сеть автомобильных дорог;
- пути движения транспортных средств;
- пути движения детей в/из образовательного учреждения;
- опасные участки (места несанкционированных переходов на подходах к образовательному учреждению, места концентрации ДТП с участием детей-пешеходов);
- уличные (наземные – регулируемые / нерегулируемые) и внеуличные (надземные и подземные) пешеходные переходы;
- названия улиц и нумерация домов.

Схема необходима для общего представления о районе расположения ОУ. Для изучения безопасности движения детей на схеме обозначены наиболее частые пути движения учеников от дома (от отдаленных остановок маршрутных транспортных средств) к ОУ и обратно.

При исследовании маршрутов движения детей уделяется особое внимание опасным зонам, где часто дети (воспитанники) пересекают проезжую часть не по пешеходному переходу.

2.Схема организации дорожного движения в непосредственной близости от МБДОУ ДС с размещением соответствующих технических средств, парковок, маршруты движения детей и транспортных средств



- | | | | | | | |
|-----------------------------|-----------------------------|----------------------|--------------------------|---|---------------------------|--------------------------|
| Детский сад | Детский сад | Детское учреждение | Крам | Простая часть | Знак «Пешеходный переход» | Искусственная неровность |
| Школа | Школа | Площадка для веревки | Администрация | Территория | Знак «Внимание, дети!» | Опасный участок дороги |
| Старшая спортивная площадка | Старшая спортивная площадка | Зеленые насаждения | Поликлиника | Исполная зона | Парковка | Безопасный путь движения |
| Детская площадка | Детская площадка | Садовое товарищество | Производственный магазин | Направление движения транспортного потока | Пешеходное ограждение | |

Описание к плану-схеме организации дорожного движения в непосредственной близости от МБДОУ ДС с размещением соответствующих технических средств, парковок, маршруты движения детей и транспортных средств

Схема организации дорожного движения ограничена автомобильными дорогами, находящимися в непосредственной близости от образовательного учреждения;

На схеме обозначено:

- здание ОУ с указанием территории, принадлежащей непосредственно ОУ ;
- автомобильные дороги и тротуары;
- уличные (наземные – регулируемые / нерегулируемые) и внеуличные (надземные и подземные) пешеходные переходы на подходах к ОУ;
- дислокация существующих дорожных знаков и дорожной разметки;
- другие технические средства организации дорожного движения;
- направление движения транспортных средств по проезжей части;
- направление безопасного маршрута движения детей (учеников, обучающихся);

На схеме указано расположение остановок маршрутных транспортных средств и безопасные маршруты движения детей (воспитанников) от остановочного пункта к ОУ и обратно.

3. План-схема пути движения транспортных средств к местам разгрузки/погрузки и рекомендуемые пути передвижения детей по территории образовательного учреждения.

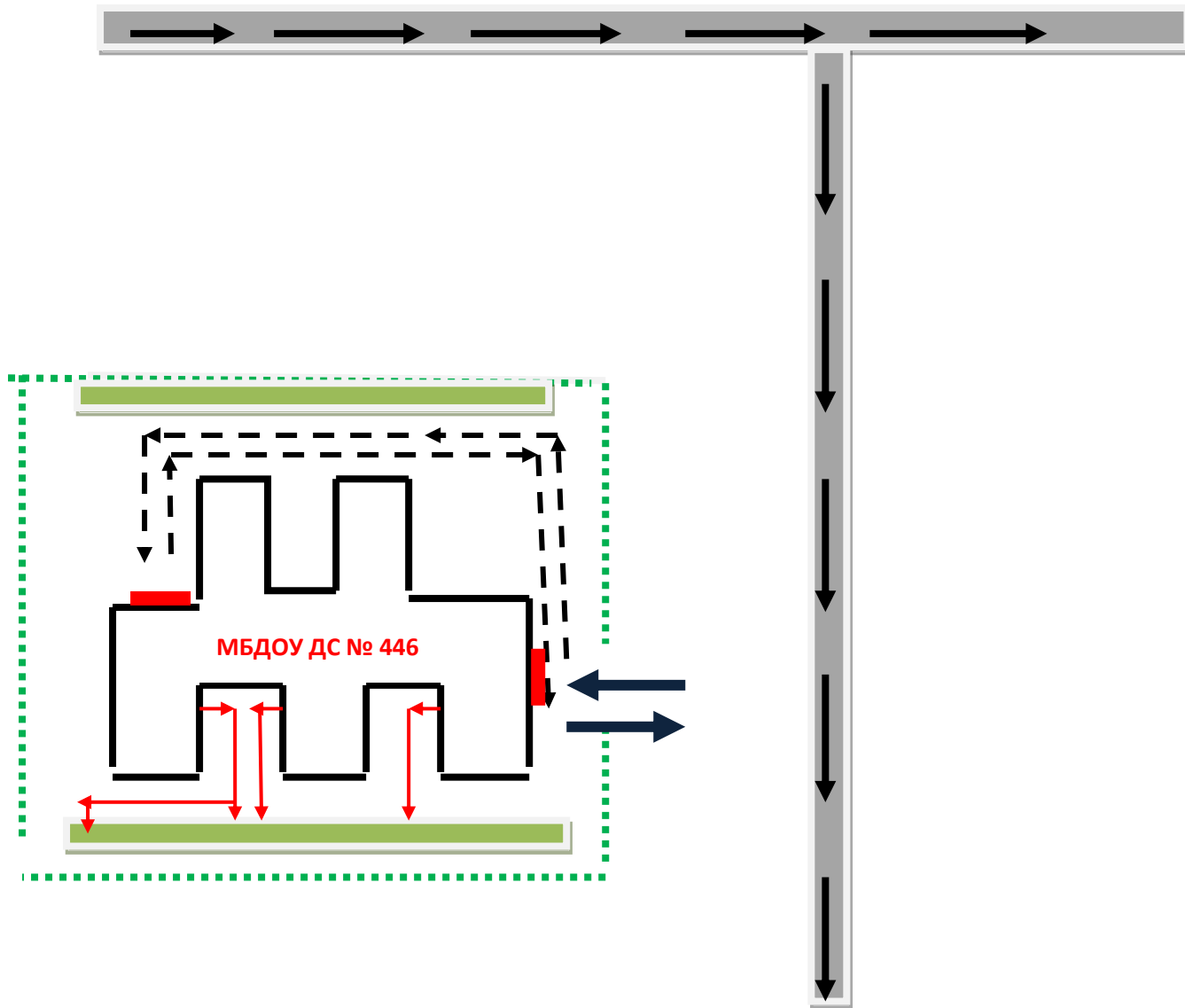

Направление движения транспортного потока

Направление движения детей

Въезд/выезд грузовых транспортных средств

Движение грузовых транспортных средств по территории МБДОУ

Место разгрузки/погрузки

Прогулочные участки для детей на территории МБДОУ

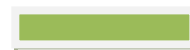

Описание к схеме пути движения транспортных средств к местам разгрузки/погрузки и рекомендуемые пути передвижения детей по территории образовательного учреждения.

На схеме указывается примерная траектория движения транспортного средства на территории ОУ, в том числе место погрузки/разгрузки, а также безопасный маршрут движения детей во время погрузочно-разгрузочных работ.

В целях обеспечения безопасного движения детей по территории ОУ необходимо исключить пересечение пути движения детей и пути движения транспортных средств.

